



RENT

# NUOMOJAMOS ADMINISTRACINĖS, GAMYBINĖS, KITOS PASKIRTIES, PASLAUGŲ, PREKYBOS PATALPOS TELŠIŲ G., NAUJININKAI, VILNIAUS M., VILNIAUS M. SAV., 938.85 M2 PLOTO

**8 000 €** (8.52 €/m<sup>2</sup>)

## MAIN INFORMATION

Area  
**938.85 m<sup>2</sup>**

Floor  
**2/2**

|                       |                                       |
|-----------------------|---------------------------------------|
| Price:                | <b>8 000 € (8.52 €/m<sup>2</sup>)</b> |
| Status:               | Active                                |
| Year of construction: | 2009                                  |
| Equipment level       | Fully equipped                        |
| Heating               | Array                                 |
| Building type         | Brick                                 |
| Sale or rent          | Rent                                  |
| Features:             | Electricity, Has water                |

## Additional Information

NUOMOJAMOS KOMERCINĖS, ADMINISTRACINĖS IR GYVENAMOSIOS PASKIRTIES PASTATAS SU 9 ARŲ ŽEMĖS SKLYPU – VILNIUJE, TELŠIŲ G. 9C!

NUOMOJAMOS 938,85 kv. m PASTATAS SU 9,01 ARŲ ŽEMĖS SKLYPU, TINKANTIS GYVENAMAI, KOMERCINEI, ADMINISTRACINEI IR INVESTICINEI VEIKLAI!

Unikali galimybė išsinuomoti objektą strategiškai patogioje sostinės vietoje – šalia Senamiesčio ir Naujamiesčio, Telšių gatvėje, Vilniuje. Pastatas šiuo metu turi mišrią – gyvenamąją, komercinę ir administracinę paskirtis, todėl gali būti pritaikytas įvairioms reikmėms: butams, loftams, biurams, paslaugų centrui, ugdymo įstaigai ar kitos paskirties projektui. Pastato paskirtis gali būti keičiama pagal vieną iš šių alternatyvų.

PUIKIAI TINKANTIS BUTŲ PROJEKTUI, LOFTAMS, ADMINISTRACINĖMS AR KOMERCINĖMS PATALPOMS!

PRIVALUMAI:

- Strategiškai patogi vieta Vilniuje, Telšių g. – šalia Senamiesčio ir Naujamiesčio;
- Pastatas sujungia gyvenamąją, administracinę ir komercinę funkcijas;
- Erdvu ir suteikia galimybę plėstis – beveik 940 kv. m patalpų įvairiai veiklai;

- Komunaliniai tinklai, ekonomiškasis, kontroliuojamas dujinis šildymas;
- Pastato energetinė B klasė;
- Galimybė lengvai pritaikyti projektą butams, apartamentams ar loftams.

#### PLĖTROS GALIMYBĖS:

- Konversija į butus, apartamentus arba loftus;
- Administracinės/komercinės patalpos (biurai, paslaugų centras, ugdymo įstaigos);
- Galimybė mansardoje įrengti papildomą – apie 300 kv. m plotą;
- Nėra nešančių sienų, galimybė transformuoti visas pastato pertvaras;
- Paskirties keitimas pagal poreikį – itin plačios adaptacijos galimybės.

#### BENDRA PASTATO INFORMACIJA:

- Pastatas – Gyvenamasis namas su prekybos ir administracinėmis patalpomis;
- Bendras plotas – 938,85 kv. m;
- Naudingas plotas – 837,70 kv. m;
- Gyvenamasis plotas – 300,87 kv. m;
- Verslo patalpų plotas – 225,41 kv. m;
- Garažai – 93,75 kv. m;
- Rūsio plotas – 7,40 kv. m;
- Statybos metai – 2009;
- Aukštai – 2, plius pusrūsio patalpos;
- Konstrukcijos: mūrinis, blokeliai; stogas – metalas;
- Komunaliniai tinklai: miesto vandentiekis, kanalizacija, dujos;
- Šildymas – dujinis;
- Įrengtas krovininis liftas;
- Energijos klasė – B.

#### BENDRA ŽEMĖS SKLYPO INFORMACIJA:

- Sklypo plotas – 9,01 aro;
- Paskirtis – kita;
- Naudojimo būdas – gyvenamoji teritorija;
- Naudojimo pobūdis – mažaaukščių gyvenamųjų namų statyba;
- Sklypas suformuotas atliekant kadastrinius matavimus.

**NEPRALEISKITE PROGOS IŠSINUOMOTI ŠIĄ PERSPEKTYVŲ OBJEKTĄ!**

**KVIEČIU SUSISIEKTI, APŽIŪRĖTI IR PRITAIKYTI SAVO GALIMYBĖM!** Visus naujausius CAPITAL nekilnojamojo turto skelbimus rasite mūsų internetiniame puslapyje [www.capital.lt](http://www.capital.lt). Kviečiame apsilankyti!

## Contact details

Phone number: +370 686 78264

Contact via email: [lilija.balaisiene@capitalrealty.com](mailto:lilija.balaisiene@capitalrealty.com)

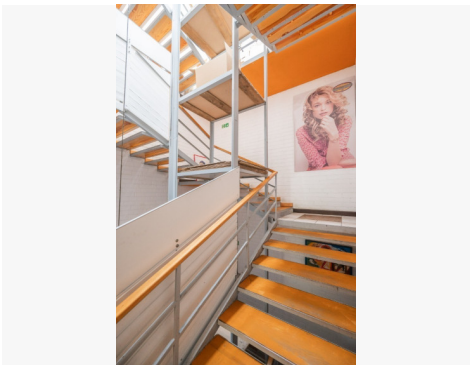



Nuo pastato stogo atsiverianti miesto panorama



Nuo pastato stogo atsiverianti miesto panorama



Galima pastato rekonstrukcija įrengiant trečią aukštą



Galima pastato rekonstrukcija įrengiant trečią aukštą



Galima pastato rekonstrukcija įrengiant trečią aukštą

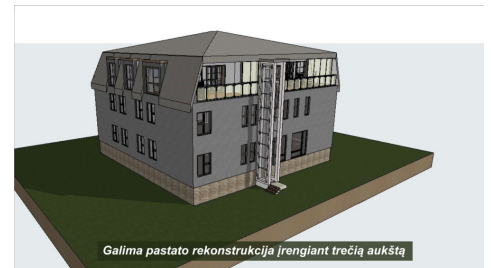

Galima pastato rekonstrukcija įrengiant trečią aukštą

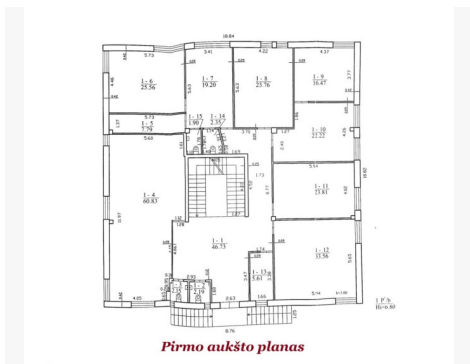

Pirmo aukšto planas

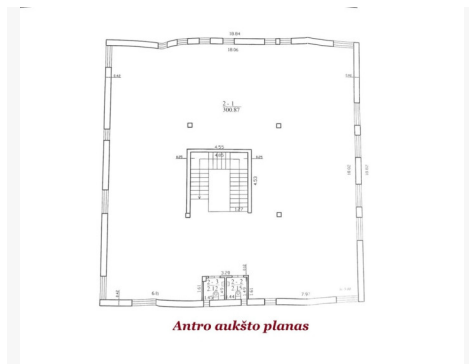

Antro aukšto planas

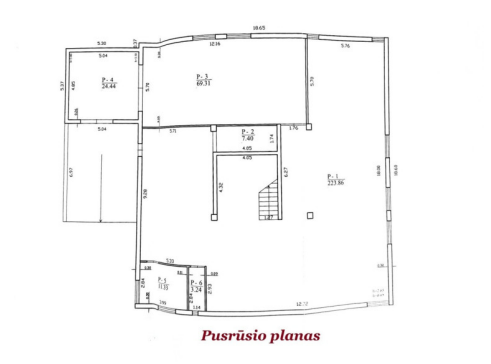

Pusrūsio planas

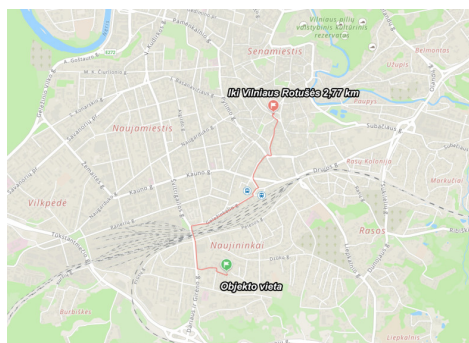
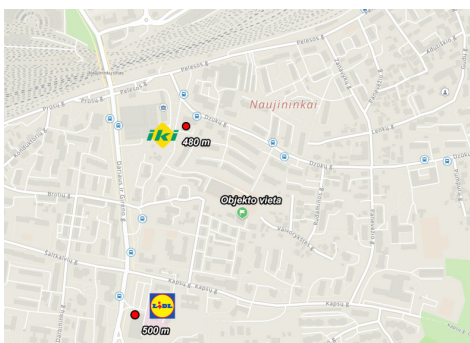

**CAPITAL**  
CONSULTING

Blue Star  
Club 2024

*Lilija Balaišienė*

NT BROKERĖ / BIURO VADOVĖ

Patikėkite savo turtą profesionalui!

+370 686 78 264  
lilija.balaisiene@gmail.com