



SALE

**PARDUODAMAS KITOS PASKIRTIES
SKLYPAS RUGIAGĖLIŲ G., ROMAINIŲ
KAIMELĖS K., KAUNO R. SAV., 9.38 A PLOTO****39 900 €** (4 253.73 €/a)**MAIN INFORMATION**

Area

9.38 a

Price:	39 900 € (4 253.73 €/a)
Status:	Active
Sale or rent	Sale
Features:	Electricity

Additional Information

PARDUODAMI 4 NAMŲ VALDOS SKLYPAI KAUNO R. ROMAINIŲ KAIMELĖJE, RUGIAGĖLIŲ G. 1, 3, 5 ir 7.

BENDRA INFORMACIJA:

- Sklypuose 1, 3 ir 5 atvežta žemė, pakeltas reljefo lygis, sklypai išlyginti;
- Aplink kuriasi nauji gyvenamųjų namų kvartalai;
- Sklypai stačiakampės formos;
- Patogus susisiekimas;
- Rami kaimynystė;

BENDRA INFORMACIJA:

- Adresas: Kauno r. Užliedžių sen. Romainių Kaimelės k, Rugiagėlių g. 1 – 9,38 a;
- Adresas: Kauno r. Užliedžių sen. Romainių Kaimelės k, Rugiagėlių g. 3 – 10,65 a;
- Adresas: Kauno r. Užliedžių sen. Romainių Kaimelės k, Rugiagėlių g. 5 – 10,87 a;
- Adresas: Kauno r. Užliedžių sen. Romainių Kaimelės k, Rugiagėlių g. 7 – 9,92 a;
- Paskirtis: namų valda;
- Sklypas suformuotas atliekant kadastrinius matavimus;
- Užstatymas: neužstatytas;

KOMUNIKACIJOS:

- Dujos greta Šviesos gatvės;
- Vandentiekio linija prie Rugiagėlių g. 1 sklypo;

• Elektra – Rugiagėlių g. sklypai patenka į II įkainių grupę, kur 1 kW įvedimo kaina yra 493,76 Eur. Pateikus statybos leidimą bus taikoma 50% nuolaida.

INFRASTRUKTŪRA:

- Iki asfaltuotos gatvės – 160 m;
- Iki PC Rimi – 650 m
- Iki miesto centro – 10 km

Dėl objekto apžiūros galite kreiptis bet kuriuo Jums patogiu metu. Mielai prisiderinsiu ir suteiksiu visą Jus dominančią informaciją. Pirkėjams nėra jokių papildomų mokesčių.

CAPITAL klientams išskirtinės finansavimo sąlygos SWEDBANK, SEB, LUMINOR ir ŠIAULIŲ bankuose bei Kredito unijose! Visus naujausius CAPITAL nekilnojamojo turto skelbimus rasite mūsų internetiniame puslapyje www.capital.lt. Kviečiame apsilankyti!

Contact details

Phone number: +370 680 22124

Contact via email: asta.konopkiene@capitalrealty.com

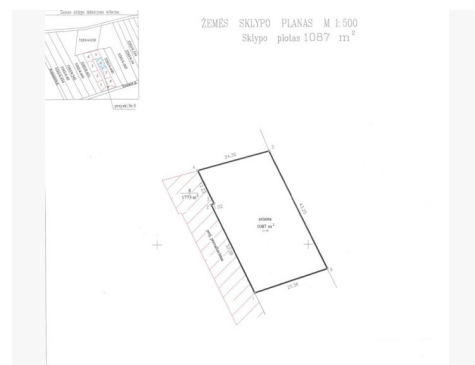
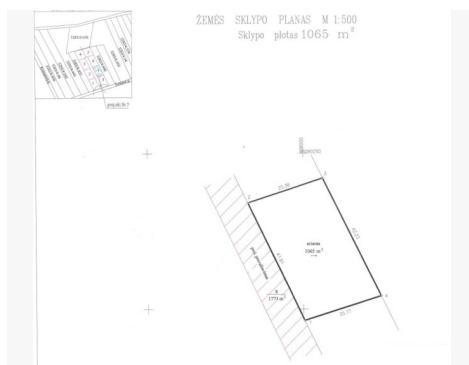
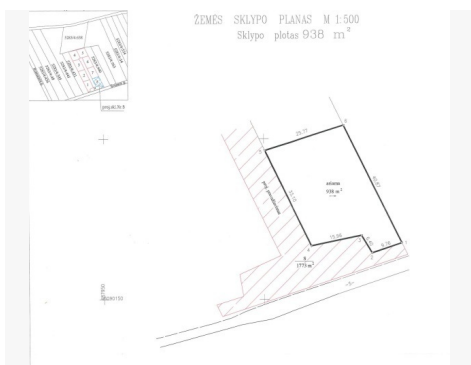

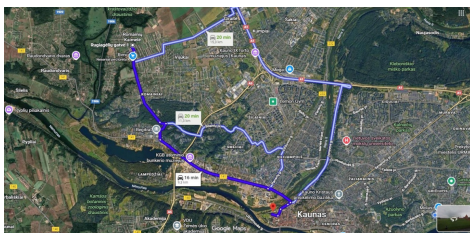
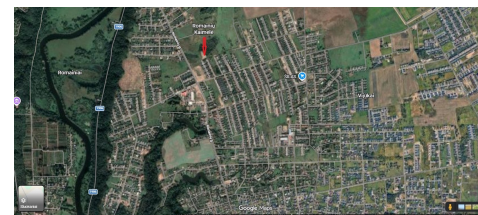
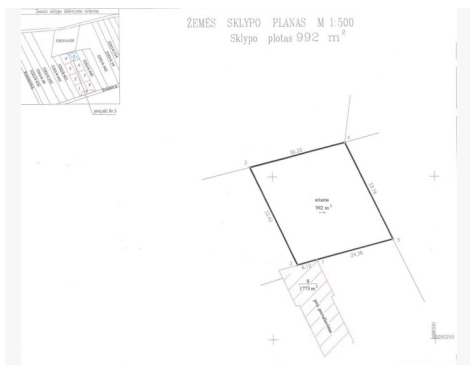





**PADĖSIU VISAI
NT KLAUSIMAIŠ**

- PIRKIMAS
- PARDAVIMAS
- NUOMA
- KREDITAVIMAS
- VERTINIMAS



ASTA KONOPKIENĖ
+370 680 22124
asta.konopkiene@capital.lt