



SALE

## PARDUODAMAS NAMAS GRAFŲ PACŲ G., JIEZNO M., PRIENŲ R. SAV., 94.91 M2 PLOTO, 2 AUKŠTAI

**39 000 €** (410.92 €/m<sup>2</sup>)

### MAIN INFORMATION

Area	Floor	Rooms
<b>94.91 m<sup>2</sup></b>	<b>2</b>	<b>4</b>

Price:	<b>39 000 € (410.92 €/m<sup>2</sup>)</b>
Status:	Active
Year of construction:	1958
Equipment level	Fully equipped
Building type	House
Heating	Array
Sale or rent	Sale
Features:	Armed doors, Gas, Electricity, Has water, City sewage, Basement, Local sewage, Refrigerator

### Additional Information

PARDUODAMAS NAMAS JIEZNE, GRAFŲ PACŲ G.

BENDRA INFORMACIJA:

Adresas: Prienų r. sav., Jiezno mstl., Grafų Pacų g. 4

Pastato tipas: gyvenamasis namas

Statybos metai: 1958 m.

Aukštų skaičius: 1

Baigtumas: 100 %

PLOTAS:

Bendras plotas: 94,91 kv. m.

Kambarių skaičius: 4

**KONSTRUKCIJA:**

Sienos: rąstai

Stogas: asbestcementis

**KOMUNIKACIJOS:**

Šildymas: vietinis centrinis

Vanduo: vietinis

Nuotekos: vietinis nuotekų šalinimas

Dujos: gamtinės

**PRIKLAUSINIAI:**

Ūkinis pastatas – 40 kv. m (plytų mūras)

Garažas – 27 kv. m (medinis)

Kiti registruoti kiemo statiniai

**SKLYPAS IR APLINKA:**

Aptverta teritorija

Tvarkingas kiemas

Asfaltuotas privažiavimas

Gyvenamųjų namų kaimynystė

**LOKACIJA IR VIETA:**

Tvarkingas, prižiūretas Jiezno miestelis

Rami gyvenamoji gatvė

Miestelyje veikia mokykla, darželis, parduotuvės, gydymo įstaigos

Aplink gausu vandens telkinių ir žaliųjų zonų (ežerai, tvenkiniai, pasivaikščiojimo vietos)

Tinkama vieta gyvenimui, poilsiui ar sodybai

Geras susisiekimas su Prienais ir Kaunu

**PAPILDOMA INFORMACIJA:**

Turtas registruotas

Dokumentai tvarkingi

Galimybė atnaujinti pagal poreikius

Dėl apžiūros ir papildomos informacijos – susisiekite.

NT Brokerė Gytė Berkmanė

+37062060092 Visus naujausius CAPITAL nekilnojamojo turto skelbimus rasite mūsų internetiniame puslapyje

[www.capital.lt](http://www.capital.lt). Kviečiame apsilankyti!

## Contact details

Phone number:

Contact via email: [gyte.berkmane@capitalrealty.com](mailto:gyte.berkmane@capitalrealty.com)

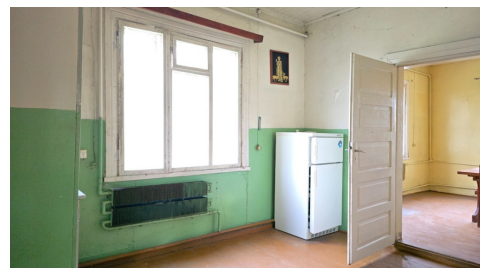
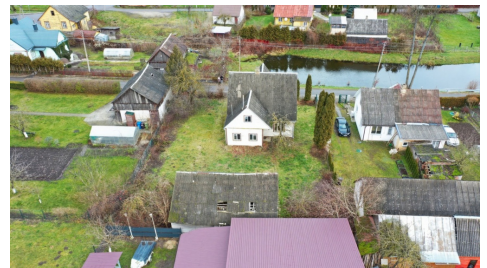
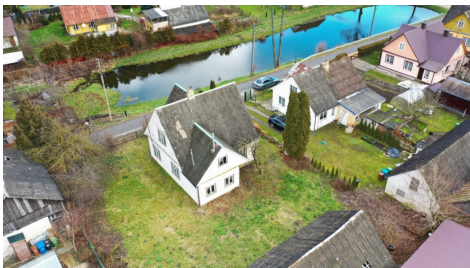

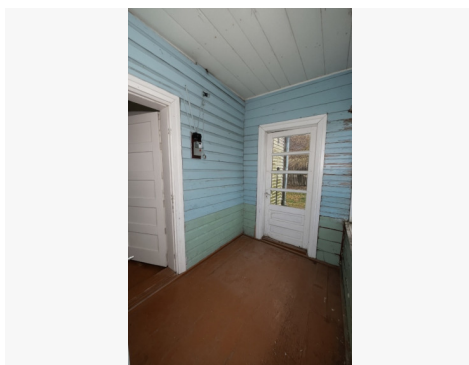
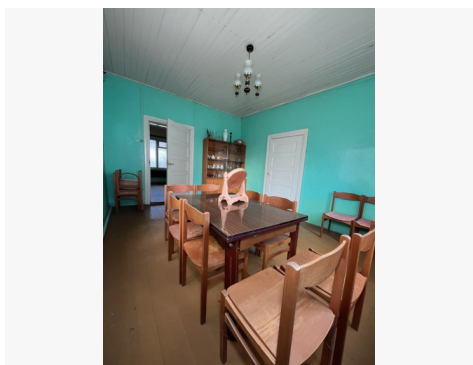

**Gytė Berkmanė**  
Nekilnojamojo turto brokerė

Kad naujų namų paieška  
netaptų dar vienu darbu,  
o procesas būtų lengvas  
ir paprastas

Tel. +37062060092  
El.p. gyte.berkmane@capital.lt



**Gytė Berkmanė**  
Nekilnojamojo turto brokerė

Kad naujų namų paieška  
netaptų dar vienu darbu,  
o procesas būtų lengvas  
ir paprastas

Tel. +37062060092  
El.p. gyte.berkmane@capital.lt

