



SALE

# PARDUODAMAS SKLYPAS PAGRANDŽIŲ K., ROKIŠKIO R. SAV., 1232.13 A PLOTO

**99 000 €** (80.35 €/a)

## MAIN INFORMATION

Area

**1232.13 a**

Price: **99 000 € (80.35 €/a)**

Status: Active

Sale or rent: Sale

Features: Electricity, Detail plan, Asphalt entrance, Asphalt access, Geodetic measurements

## Additional Information

## Contact details

Phone number: 0370 663 57440

Contact via email: rinkunas.mantas@gmail.com

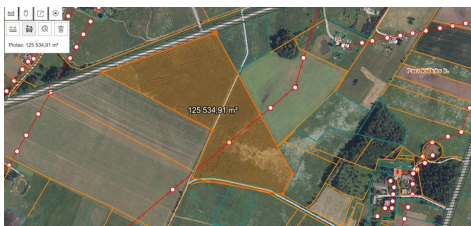

### NEKILNOJAMOJO TURTO REGISTRO DUOMENŲ BAZES IŠRAŠAS

2025-01-20 18:02:04

1. Nekilnojamojo turto registre (registruotas turtas):
  - Registruotas turtas: Rokiškio r. sav., Rokiškio kaimiškoji sen., Pagrandžių k.
  - Registruotas plotas: 1232.13 a
  - Sudarymo data: 1999-11-04
2. Nekilnojamojo turto dalitai:
  - 2.1. Nekilnojamojo turto dalitai:
    - Užrašo numeris: 7347/0001-127
    - Užrašo pavadinimas: 7347/0001-127 Laibgalių k.v.
    - Dalio pagrindinė naudojimo paskirtis: Žemės ūkis
    - Žemės sklypo plotas: 12 3213 ha
    - Žemės ūkio naudmenų plotas viso: 11 9727 ha
    - iš jo: ariamos žemės plotas: 11 9727 ha
    - Vandens telkinių plotas: 0 3486 ha
    - Nesavaimios žemės plotas: 12 3213 ha
    - Žemės ūkio naudmenų našumo balas: 36.6
    - Matavimų tipas: Žemės sklypas suformuotas atliekant kadastrinius matavimus
    - Vidutinė rinkos vertė: 32200 Eur
    - Vidutinės rinkos vertės nustatymo data: 2024-04-30
    - Vidutinės rinkos vertės nustatymo būdas: Masinė vertinimas
    - Kadastrinių duomenų nustatymo data: 2023-12-13

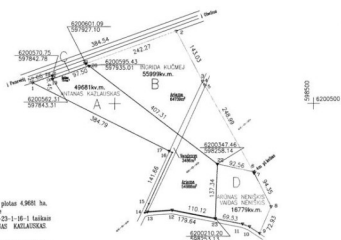

Sķēps daļas A platība 4368 m<sup>2</sup> ha, pabeigšanas plāns 1-20-38-20-23-1-16-1, kalksa nosaukums ANTĀS KALĀSĪSĀS.

Sķēps daļas B platība 5360 m<sup>2</sup> ha, pabeigšanas plāns 12-1-6-20-20-21, kalksa nosaukums INČEDA KUCĒS.

Sķēps daļas C platība 8754 m<sup>2</sup> ha, pabeigšanas plāns 18-18-20-21-22, kalksa nosaukums Bēstīri A Kārkasēns r. I. Kārkē.

Sķēps daļas D platība 14779 m<sup>2</sup> ha, pabeigšanas plāns 6-14-22-22-4, kalksa nosaukums Arņani r. Vādas Bešlīsi.

Plāna nosaukums	Apjoms
1-20-38-20-23-1-16-1	4368
12-1-6-20-20-21	5360
18-18-20-21-22	8754
6-14-22-22-4	14779

