PARDAVIMAS

PARDUODAMAS BUTAS VANDENTIEKIO G., NAUJAMIESTIS, VILNIAUS M., VILNIAUS M. SAV., 41.89 M2 PLOTO, 2 KAMBARIAI

105 900 € (2 528.05 €/m)

PAGRINDINĖ INFORMACIJA

Plotas	Aukštas	Kambariai
41.89 m	**3/4**	**2**

Kaina:	**105 900 € (2 528.05 €/m)**
Statusas:	Aktyvus
Statybos metai:	1960
Įrengimo lygis	Tvarkingas
Šildymas	Centrinis
Pastato tipas	Mūrinis
Pardavimas ar nuoma	Pardavimas

2

Papildoma informacija

PARDUODAMAS JAUKUS IR ŠVIESUS 41.89 KV.M., 2 KAMBARIŲ BUTAS – VANDENTIEKIO G., NAUJAMIESTYJE!

Strategiškai patogi vieta gyventi: lengvai pasiekiama viešuoju transportu, prekybos centrai, mokymosi įstaigos.

BUTO PRIVALUMAI

➢ Yra įstiklintas balkonas;

➢ Parduodamas su visais baldais ir buitine technika;

➢ Tvarkinga, rakinama laiptinė;

➢ Ramūs bei draugiški kaimynai;

➢ Butui priklauso rūsys;

➢ Šalia namo aikšelė automobiliui parkuoti;

➢ Mėgstantiems pasivaikščiojimus - netoliese Vingio parkas;

BENDRA INFORMACIJA

➢ Bendras plotas - 41.89 kv.m;

➢ Kambarių skaičius - 2;

➢ Aukštas - 3 iš 5;

➢ Namo tipas - mūrinis;

➢ Statybos metai - 1960.

➢ Butas nekampinis;

BUTO APDAILA:

➢ Langai – plastikiniai;

➢ Grindys – laminatas, plytelės;

➢ Sienos – dažytos;

➢ Lubos – dažytos.

IŠPLANAVIMAS:

➢ Svetainė ~ 18,10 kv.m;

➢ Miegamasis kambarys ~ 12,90 kv.m;

➢ Virtuvė ~ 5,37 kv.m;

➢ Koridorius ~ 3,42 kv.m;

➢ Vonia ir WC ~ 2,10 kv.m;

INFRASTRUKTŪRA

AUTOBUSŲ STOTELĖS

~0.18 km Gerosios Vilties st.

~0.22 km Giraitės st.

~0.37 km Eigulių st.

~0.39 km Eigulių

~0.44 km Vilkpėdės žiedas

PRADINIS UGDYMAS

~0.55 km Vilniaus vaikų ir jaunimo klubas "Olimpija"

~0.74 km Vilniaus Jono Basanavičiaus gimnazija

~0.85 km Vilniaus Gerosios Vilties vidurinė mokykla

~1.14 km Vilniaus Simono Konarskio vidurinė mokykla

IKIMOKYKLINIS UGDYMAS

~0.14 km Vilniaus lopšelis-darželis "Viltenė"

~0.19 km Vilniaus Vilkpėdės darželis-mokykla

~0.27 km Vilniaus specialusis darželis "Dobilėlis"

~0.53 km Viešoji įstaiga "Vilniaus Montessori"

PREKYBOS CENTRAI

~0.30 km IKI - GELEŽINIS VILKAS

~0.67 km Maxima X

~1.06 km Lidl

PIRKĖJAI, kreipkitės! Suteiksiu daugiau informacijos, susitarsime dėl apžiūros.

PARDAVĖJAI, domina kiek kainuoja Jūsų nekilnojamasis turtas? Skambinkite - ĮVERTINSIU JŪSŲ TURTĄ!

NT BROKERIAI, jeigu Jūs turite pirkėją šiam objektui, sėkmingo sandėrio atveju aš pasidalinsiu savo komisiniais!

NT brokeris Viačeslav Mikelionis

El.paštas viaceslav.mikelionis@capitalrealty.com

Tel +370 679 63169 Visus naujausius CAPITAL nekilnojamojo turto skelbimus rasite mūsų internetiniame puslapyje www.capital.lt. Kviečiame apsilankyti!

Visus naujausius CAPITAL nekilnojamojo turto skelbimus rasite mūsų internetiniame puslapyje www.capital.lt. Kviečiame apsilankyti!

Kontaktiniai duomenys

Telefono numeris: +370 679 63169
Susisiekti el.paštu: viaceslav.mikelionis@capitalrealty.com

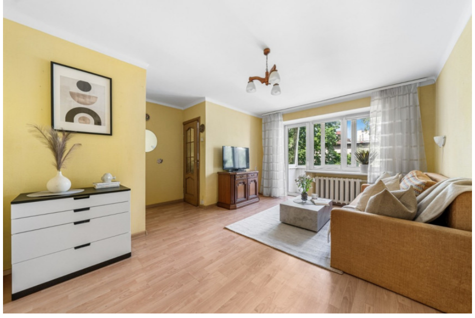
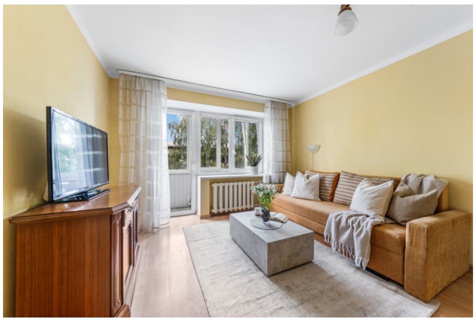
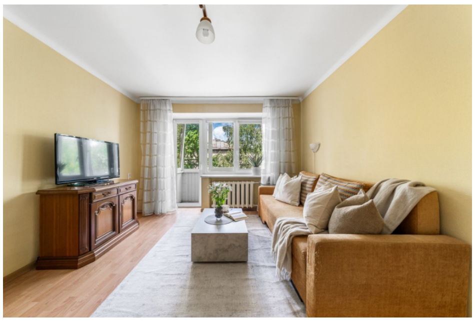
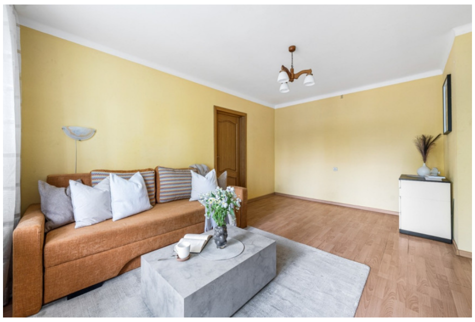
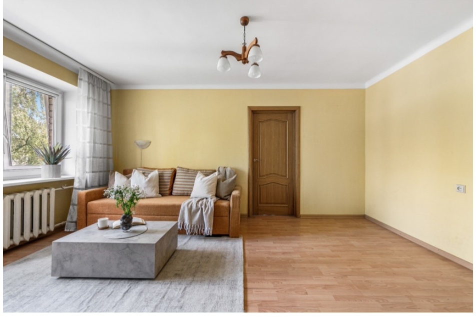
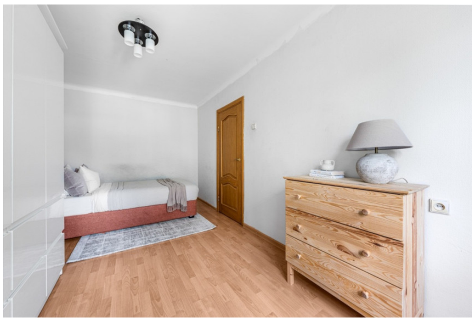
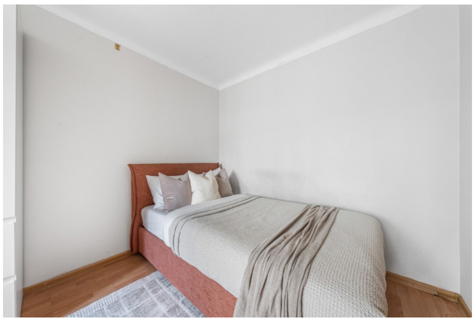
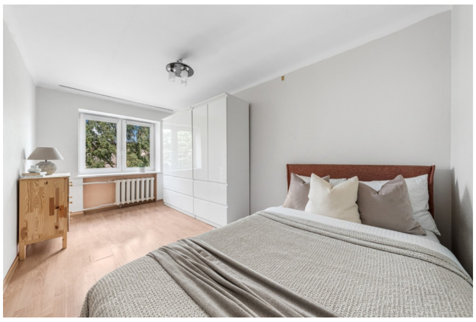
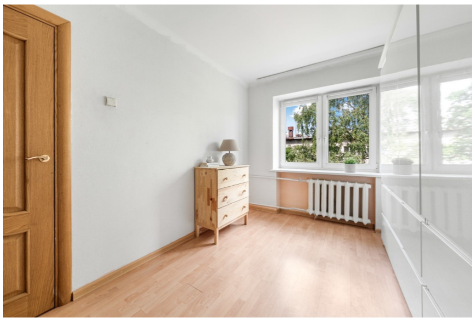

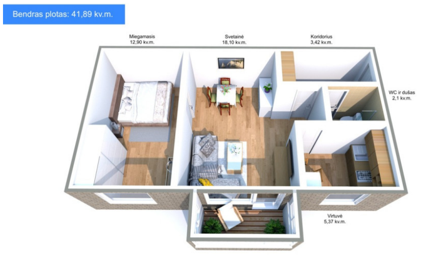
Bendras plotas: 41,89 kv.m.
Miegamasis 12,90 kv.m.
Svetainė 18,10 kv.m.
Koridorius 3,42 kv.m.
WC ir dušas 2,1 kv.m.
Virtuvė 5,37 kv.m.

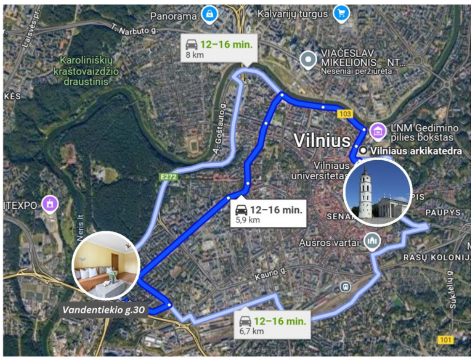
Panorama
Kalvarijų turgus
Karoliniškių kraštovaizdžio draustinis
12–16 min.
8 km
VIAČESLAV MIKELIONIS NT
Neseniai peržiūrėta
LNM Gedimino pilies bokštas
Vilnius
Vilniaus arkikatedra
Vilniaus universitetas
12–16 min.
5,9 km
PAUPYS
Aušros vartai
RASŲ KOLONIJA
Kauno g.
Vandentiekio g.30
12–16 min.
6,7 km

CAPITAL
CREW

Viačeslav Mikelionis

Reikia pagalbos parduodant
ar perkant nekilnojamąjį turtą?

viaceslav.mikelionis@capital.lt
+370 679 63169