



PARDAVIMAS

PARDUODAMAS KITOS PASKIRTIES SKLYPAS STAGINTRAKIO K., KELMĖS R. SAV., 324 A PLOTO

21 000 € (64.81 €/a)

PAGRINDINĖ INFORMACIJA

Plotas
324.00 a

Kaina:	21 000 € (64.81 €/a)
Statusas:	Aktyvus
Pardavimas ar nuoma	Pardavimas
Ypatumai:	Elektra

Papildoma informacija

STAGINTRAKIO K., KELMĖS RAJ. PARDUODAMAS ŽEMĖS ŪKIO PASKIRTIES SKLYPAS

Sklypas greta miško yra 2 km nuo Liolių, Žalpių kryptimi. Nuo pagrindinio kelio 250 m. Sklype yra gyvenamasis namas ir kiti pastatai. Tinkama vieta sodybai pamiškėje. Elektra atvesta iki pastatų.

BENDRA INFORMACIJA

- Kaina - 21 000 EUR.
- Kadastrinis nr. 5436/0002:530 Liolių kv.
- Adresas - Kelmės raj. Stagintrakio k. 1;
- Bendras plotas - 3,2400 ha;
- Užstatyta teritorija - 10 a;
- Žemės ūkio naudmenų našumo balas - 29,1
- Elektra.

SKLYPE REGISTRUOTI PASTATAI

- Gyvenamasis namas (rąstinis) - 55,62 kv.m;
- Pastatas - Viralinė (mūrinis) - 22 kv.m ;
- Pastatas - Sandėlis (mūrinis) - 22 kv.m;
- Pastatas - Ūkio Pastatas - 25 kv.m;
- Pastatas - Ūkio Pastatas - 39 kv.m;
- Pastatas - Ūkio Pastatas - 78 kv.m;
- Pastatas - Ūkio Pastatas (mūrinis) - 87 kv.m;

- Kiti statiniai (inžineriniai) - Kiemo statiniai (Šulinys).

Visus naujausius CAPITAL nekilnojamojo turto skelbimus rasite mūsų internetiniame puslapyje www.capital.lt. Kviečiame apsilankyti!

Kontaktiniai duomenys

Telefono numeris: +370 600 28 208

Susisiekti el.paštu: virgilijus.petkevicius@capitalrealty.com

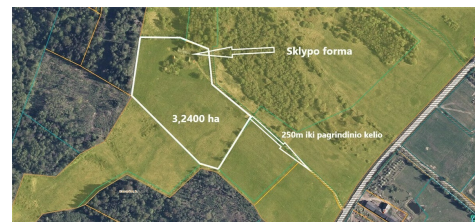



Reikia pagalbos
PARDUODANT ar PERKANT
nekilnojamą turtą?
Kreipkitės ir aš Jums mielai padėsiu!

Virgilijus Petkevičius
NT brokeris

+370 600 28 208

virgilijus.petkevicus@capital.lt
Kuršių g. 7, Kaunas
www.capital.lt

