PARDAVIMAS

PARDUODAMAS ŽEMĖS ŪKIO PASKIRTIES SKLYPAS PYPLIŲ K., KAUNO R. SAV., 0.45 A PLOTO

31 500 € (70 000.00 €/a)

PAGRINDINĖ INFORMACIJA

Plotas
0.45 a

Kaina:	**31 500 € (70 000.00 €/a)**
Statusas:	Aktyvus
Pardavimas ar nuoma	Pardavimas

Papildoma informacija

PARDUODAMAS ŽEMĖS ŪKIO PASKIRTIES SKLYPAS

VIETA: Vienkiemio g. Pypliai, Kauno r.;
PLOTAS: 44,78 a
PASKIRTIS: žemės ūkio.
KOMUNIKACIJOS: elektra šalia sklypo, komunikacijos numatomos vietinės.
APLINKA: aplink gyvenamieji namai.
SUSISIEKIMAS: 15 km iki Kauno centro. Iki asfalto 320m.;
KITI PRIVALUMAI: sklypas toliau nuo pagrindinės gatvės. Sklypo gale auga jaunas pušynas. Galimas sklypo paskirties keitimas.

Nepakanka informacijos? Skambinkite ir papasakosime detaliau.
Gal tai Jūsų namai kurių senai ieškojote? Susitarkime dėl apžiūros!

Nemokamai padedu susitvarkyti dokumentus banko paskolai gauti ir išsirinkti palankiausias banko siūlomas sąlygas; Turto vertinimas tinkantis visoms kreditavimo įstaigoms; Jei norite parduoti savo turtą – konsultuoju visais klausimais.

-- Objekto nr. Ober-Haus tinklapyje www.ober-haus.lt/OH466405

Profesionali pagalba parduodant, nuomojant ir įsigyjant nekilnojamąjį turtą:
- Sandoriui reikalingų dokumentų analizė prieš pardavimą;
- Preliminariųjų, rezervavimo sutarčių, priėmimo-perdavimo aktų ir kitų sutarties priedų bei dokumentų parengimas apsaugant jūsų interesus;

– Efektyvi ir itin platų pirkėjų ratą apimanti rinkodara ir marketingo priemonės, pirkėjų srauto monitoringas;
– Jūsų interesų atstovavimas derybose, sutarčių derinime;
– Konsultavimas mokestiniais, juridiniais klausimais.

Kontaktiniai duomenys
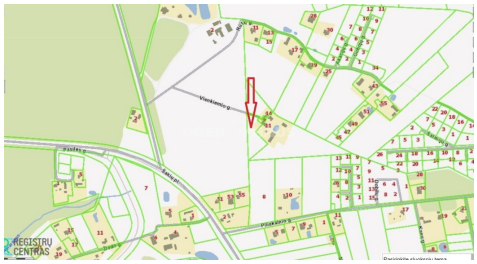
Telefono numeris: +370 686 77768
Susisiekti el.paštu: giedrius.vilcinskas@ober-haus.lt