TRUMPALAIKĖ NUOMA

TRUMPALAIKĖ BUTO NUOMA VILNIAUS G., CENTRAS, ŠIAULIŲ M., ŠIAULIŲ M. SAV., 30.00 M^2 PLOTO 1 KAMBARYS

40 € (1.33 €/m^2)

PAGRINDINĖ INFORMACIJA

Plotas	Aukštas	Kambariai
30.00 m^2	**3/5**	**1**

Kaina:	**40 € (1.33 €/m^2)**
Statusas:	Aktyvus
Statybos metai:	1983
Įrengimo lygis	Pilnai įrengtas
Šildymas	Array
Pastato tipas	Mūrinis
Pardavimas ar nuoma	Trumpalaikė nuoma
Ypatumai:	Buitinė technika, Internetas, Kabelinė televizija, Kodinė laiptinės spyna, Skalbimo mašina, Su baldais, Šarvuotos durys, Langai su stiklo paketais, Dušas, Televizorius, Šaldytuvas

Papildoma informacija

ŠIAULIŲ MIESTO CENTRE, VILNIAUS GATVĖJE, IŠNUOMOJAMAS VIENO KAMBARIO BUTAS!!!

Išnuomojamas naujai suremontuotas, jaukus, vieno kambario butas Vilniaus g. Su baldais ir visa buitine technika VALANDOMS/ PAROMS/ SAVAITĖMS

Bute yra visos reikalingiausios priemonės (TV, kabelinė televizija, wi-fi internetas, indai, švari patalynė, rankšluosčiai) tiek trumpalaikiam, tiek ilgesniam poilsiui.

Apartamentai įsikūrę netoli nuo Kačių muziejaus, Chaimo Frenkelio vilos, skulptūros „Geležinė lapė“ ir kitų populiarių lankytinų vietų.

Nemokamas automobilio parkavimas.

VAKARĖLIAMS IR ŠVENTĖMS NENUOMOJAMAS!

[redacted] Siauliai [redacted].

Free parking.

Viber

Whatsapp

Kontaktiniai duomenys
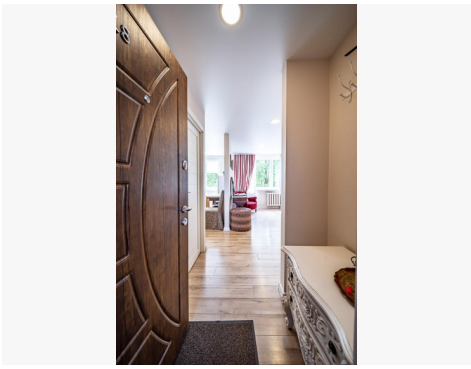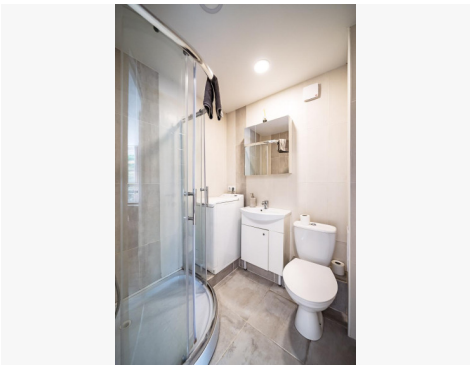
Telefono numeris: +37061601888
Susisiekti el.paštu: kristina@zaliauskai.lt