PARDAVIMAS

PARDUODAMAS SKLYPAS ALYTAUS, ALYTAUS K., ALYTAUS R. SAV., 13.81 A PLOTO

6 500 € (470.67 €/a)

Plotas

13.81 a

Kaina:	**6 500 € (470.67 €/a)**
Statusas:	Aktyvus
Pardavimas ar nuoma	Pardavimas

Papildoma informacija

PARDUODAMI DU NAMŲ VALDOS SKLYPAI VIENAS ŠALIA KITO. GALIMYBĖ PIRKTI VISUS ARBA PO VIENĄ ATSKIRAI. TAI PUIKI VIETA JŪSŲ SVAJONIŲ NAMUI!

BENDRA INFORMACIJA:

• Adresas: Alytaus g. 64, Alytaus k., Alytaus r..;
• Sklypų plotai: 2 sklypai 14,59 ir 13,81 arų;
• Paskirtis: namų valda;
• Matavimų tipas: sklypai suformuoti atliekant kadastrinius matavimus.
• Elektra netoli sklypų;

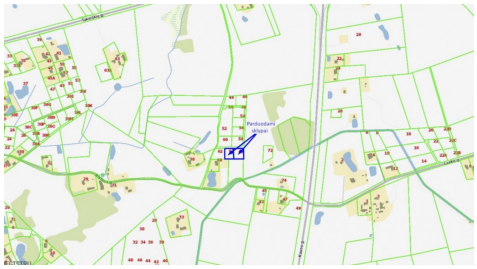
KITA INFORMACIJA:

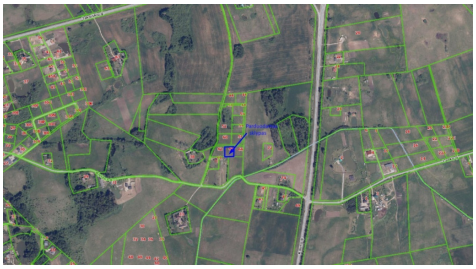
• Graži ir rami vieta;
• Sklypas atokiau nuo pagrindinės gatvės;
• Puikus susisiekimas su Alytaus miestu;
• Strategiškai patogi vieta.
• Aplink yra jau įsikūrusių gyventojų. Visus naujausius CAPITAL nekilnojamojo turto skelbimus rasite mūsų internetiniame puslapyje www.capital.lt. Kviečiame apsilankyti!

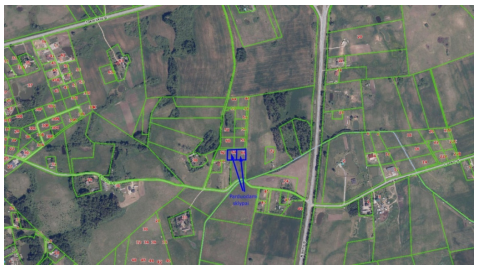
Kontaktiniai duomenys

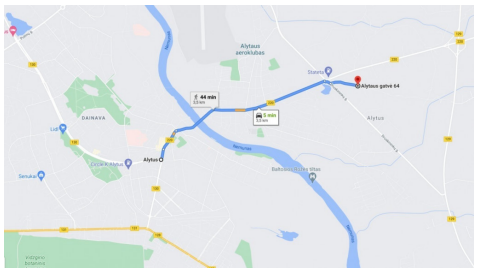
Telefono numeris: +370 682 17000
Susisiekti el.paštu: mantas.navickas@capitalrealty.com










Alytaus aerouostas
Stonelis
Alytaus gatvė 64
44 min
3 min
DAINAVA
Alytus
Senukai


CAPITAL
KAUNAS
PATIKIMAS BROKERIS KAUNE ALYTUJE
PADĖSIU VISAIS NT KLAUSIMAIS
- PARDAVIMAS
- NUOMA
- VERTINIMAS
- KREDITAVIMAS
MANTAS NAVICKAS
+370 682 17000
mantas.navickas@capital.lt